

支倉川 浸水ハザードマップ



警戒レベルを用いた避難情報

警戒レベルについて 警戒レベルは、水害や土砂災害に備えて住民がとるべき行動をお知らせするために5段階にレベル分けしたもので、川崎町が避難情報と合わせて出す情報です。

避難情報等 (警戒レベル)			河川水位や雨の情報 (警戒レベル相当情報)	
警戒レベル	状況	住民がとるべき行動	避難情報等	防災気象情報 (警戒レベル相当情報)
5	災害発生又は切迫	命の危険 直ちに安全確保! 「警戒レベル5」は、すでに安全な場所がけさの危険な状況です。 「警戒レベル5」は、市域全域に避難指示を出していません。 ただし、警戒レベル5は、市域全域に避難指示を出していません。 避難指示を出した場合は、可能な範囲で避難指示を再発令し、必ず安全な場所へ避難する必要があります。	緊急安全確保	5 氾濫発生情報 大雨特別警報 (土砂災害)
~~~~~ < 警戒レベル4までに必ず避難! > ~~~~~				
4	災害のおそれ高い	危険な場所から全員避難 「警戒レベル4」避難指示は、立退き避難に必要な時間や日没時間等を考慮して発令される情報で、このタイミングで危険な場所から避難する必要があります。	避難指示	4 氾濫危険情報 土砂災害警戒情報
3	災害のおそれあり	危険な場所から高齢者等は避難 「高齢者等」は、高齢者等以外の人も避難を支援する者を含みます。 さらに、高齢者等以外の人も必要に応じ、直前の行動を見合わせたり、避難の準備をしたり、自主的に避難するタイミングです。	高齢者等避難	3 氾濫警戒情報 洪水警戒情報 大雨警戒情報
2	気象状況悪化	自らの避難行動を確認	大雨・洪水注意報	2 氾濫注意情報
1	今後気象状況悪化のおそれ	災害への心構えを高める	早期注意情報	1

※川崎町は、河川や雨の情報(警戒レベル相当情報)のほか、地域の土地利用や災害実績なども踏まえ総合的に避難情報等(警戒レベル)の発令判断をすることから、警戒レベルと警戒レベル相当情報が出るタイミングや対象地を必ずしも一致しません。

避難指示等が発令されたら速やかに避難行動をとる必要がありますが、突発的な災害では、発令が間に合わないこともあります。避難指示等が発令されていなくても、警戒レベルに相当する気象情報や河川水位情報など、身の危険を感じたら自主的に避難をとってください。大切なことは「自分判断する」ということです。

警戒レベル5はすでに災害が発生・切迫している状況です。また、必ず発令されるものではありません。

**警戒レベル3 高齢者等避難や警戒レベル4 避難指示で、地域の皆さんで声をかけあって、安全・確実に避難しましょう。**



(ページ内の図表は気象庁ホームページより抜粋、編集)

## 洪水・浸水害について

**氾濫の種類** 雨量の増加によってもたらされる氾濫には、川から水があふれたり堤防が決壊して起こる「外水氾濫」と、街中の排水が間に合わず、地下水路などからあふれ出す「内水氾濫」の2タイプがあります。

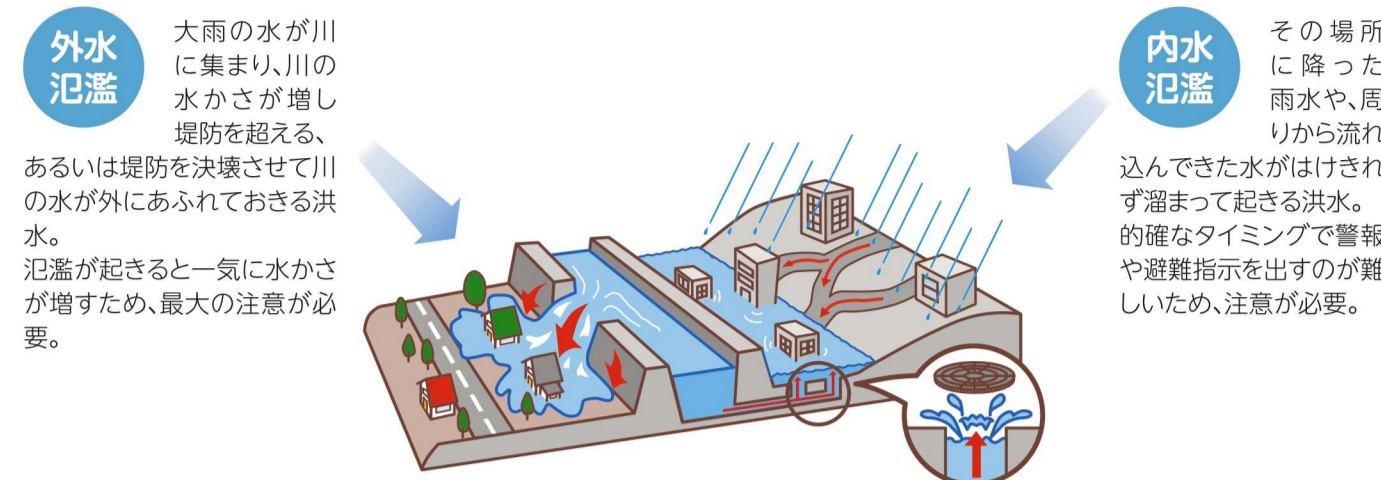

**説明(外水氾濫)**

●この川崎町 支倉川 浸水ハザードマップで使用しているハザード情報は、支倉川が、大雨によって氾濫した場合、洪水が想定される区域とその浸水の深さを示したものです。浸水の目安は下の「浸水ランクの目安」でご確認ください。

浸水ランク	浸水の深さ	浸水の目安
5m以上の区域	2階の軒下まで浸水する程度	●
3~5m未満の区域	1階の床下まで浸水する程度	●
0.5~3m未満の区域	1階の床まで浸水する程度	●
0.5m未満の区域	大人の膝まで浸水する程度	●

●浸水ランクの目安●

### 避難行動のポイント、危険な場所

- 1 浸水が始まる前に早めの避難を**  
氾濫は勢いが強く、大人の膝程度の深さまで歩行が困難となる。浸水してから自宅外への避難は危険。  
気象予報や河川水位情報などの情報をとどき、身の危険を感じたら自主的に避難を開始する。
- 2 状況に応じた避難を**  
周囲の状況が危険で避難場所まで移動できない場合は、自宅や近隣の頑丈な建物の2階以上へ避難する。  
移動中であっても、危険を感じた場合は、近隣の建物の遠くまで避難する。
- 3 やむなく浸水の中を歩く際は**  
確認、長靴は厳禁。  
水中で脱げづらな靴などが通っている。また、氾濫水は濁っているため、水底下が確認できない。長い棒などを杖替わりとし、側溝やマンホール、障害物に注意する。
- 4 川や用水路に近づかない**  
雷雨が続き不安に思っても、川や用水路、田圃の水は足に付かない。やむを得ない場合は複数人で行動する。河川の橋の確認は、自治体などのライブカメラ情報を活用する。また、避難の途中でも増水した川の近くを避けるのは避ける。
- 5 地下室、地下街は危険**  
地下に下る場合、地上の様子把握しづらく、避難経路が限定される。また、地上が浸水すると、一気に水が流れ込んでくる場合もある。停電の可能性も高く、脱出が困難となる。
- 6 アンダーパスは危険**  
道路や線路の下をくぐるアンダーパスや地下道は、浸水の懸念がある。また、浸水が確認できず、通行が困難になる。

## わが家の「緊急・救急情報」防災メモ

非常時・緊急時に連絡してほしい方や、利用してほしい、わが家の情報です。災害時に救助の方や、緊急時に救急隊・医療機関などに情報を提供します。

集合場所	避難所・避難場所	連絡方法

氏名	続柄	電話番号(自宅・携帯)	電話番号(会社・学校)	生年月日	血液型	救急情報(持病・アレルギー・常備薬)

親族・知人			かかりつけ医療機関		
氏名	続柄	電話番号	医療機関名	電話番号	

### 災害用伝言ダイヤル「171」

災害時には電話がつながりにくくなります。171に電話をかけると、伝言の録音や再生ができます。

171に電話する

- 伝言を残すには 1 ※市外番号からダイヤルしてください
- 伝言を聞くには 2 ※ダイヤルする

発行：川崎町 作成：令和5年1月  
制作・著作：株式会社ゼンリン仙台営業所  
この地図は、川崎町長の承認を得て、同町発行の1:25,000都市計画図を使用し、調整したものである。(承認番号)建第29号  
この地図は、宮城県知事の承認を得て、同県発行の1:50,000林業基本図を使用し、調整したものである。(承認番号)林第770号  
この地図の作成に当たっては、国土地理院の承認を得て、同院発行の50万分1地方図、2万5千分1地形図、数値地形50mメッシュ(標高)及び電子地形図25000を使用した。(承認番号 平30機使_第584号)  
このハザードマップは支倉川が大雨によって氾濫した場合、想定される浸水について示したものです。土砂災害等、その他の災害への備えについては令和2年11月発行の川崎町防災マップをご覧ください。

## わが家の防災対策

**家族みんなで防災会議** 災害は家族がいっしょにいるときに起こるとは限りません。いざというときにあわず行動できるよう、家族で普段から話し合っておきましょう。

- 家の中で一番安全な場所
- 家族一人ひとりの役割分担
- 安否確認、非常時持出品・備蓄品のチェック、避難経路の確認、隣近所への連絡など
- 避難場所、避難経路
- 自宅と避難場所を確認し、マップに書き入れましょう
- 避難経路を実際に歩いて確認しましょう
- 自宅付近の災害リスク、危険箇所の確認
- 災害が起こった時の身の守り方
- 家族が離ればなれだったときの連絡手段、集合場所
- 要配慮者(乳幼児、高齢者、障がい者、妊産婦など)のサポートと避難方法

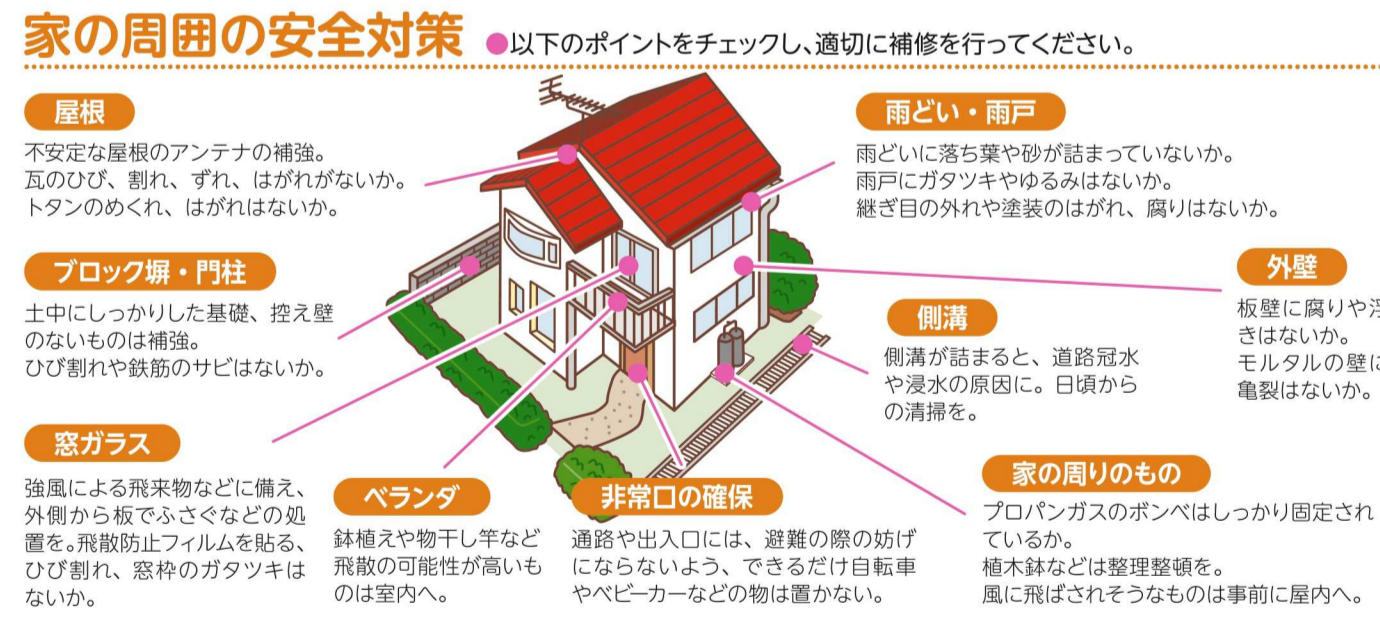

### 住宅の浸水被害を防ぐには

- 浸水深が小さいときは、家庭にあるものを使って、水の侵入口となるところを塞ぐことで水の侵入を減少させることができます。トイレなどの逆流防止にも有効です。  
※実施の際は避難の妨げにならないように気を付けてください。
- [水のう]の作り方**  
40L程度のゴミ袋を二重にして半分程度の水を入れる。空気を抜いて口をしぼる。
- 排水口からの逆流対策に
- 段ボール等に入れて並べる
- 長めの板状のものと組み合わせる
- 土を入れたプランターをレジャーシートなどで包むのも有効

## 川崎町タイムライン(大型台風の防災行動計画)

このタイムライン(行動計画)は、令和元年東日本台風災害の経験をもとに、防災行動を時系列に整理し、人的被害ゼロを目指すものです。

目安	警戒レベル	気象情報等	川崎町
台風予報 進路上	警戒レベル1 早期注意情報 (気象庁が発令)	・早期注意情報 (数十年に一度の大型台風)	【特別警戒本部設置】 ・今後の気象情報の収集 ・今後の学校やイベントの有無の確認 ・公共施設の利用確認等 ・職員の配備状況の決定
台風予報 4日 前	警戒レベル2 注意情報 (気象庁が発令)	・洪水注意報 ・大雨注意報	【災害対策本部設置】 ・今後の気象情報の収集 ・台風等接近に伴う住民周知(防災行政無線や安心・安全メール等) ・災害対策本部地区支部や避難所の設置及び開設時刻の決定 ・高齢者等避難(警戒レベル3)の発令時刻の決定 (発令時刻の1時間前に防災関係者に事前予告) ※防災関係者とは、行政運営推進委員、民生委員・児童委員、自主防災組織、住民自治組織のことをいう。
台風接近	警戒レベル3 高齢者等避難 (川崎町が発令)	・大雨警報 (土砂災害) ・大雨警報 (浸水害) ・洪水警報	【災害対策本部地区支部設置及び避難所開設】 ・避難情報の発令までに支部を設置及び避難所を開設 【高齢者等避難の発令】 ・本部→支部→防災関係者※→避難行動要支援者の順に情報を伝達 ・SNS、エリアメール等で情報を周知 (注) 高齢者等避難の発令は、避難する方や避難の支援をする方が安全に避難及び避難の支援ができるよう、原則として明るい時間帯に発令します。災害が予想される前日や、場合によっては、雨が降っていない状況で発令する場合もあります。
台風接近	警戒レベル4 避難指示 (川崎町が発令)	・土砂災害警戒情報 ・洪水警報 (非常に危険)	【避難指示の発令】 ・SNS、エリアメール等で情報を周知
災害発生	警戒レベル5 緊急安全確保 (川崎町が発令)	・大雨特別警報	人命にかかわる被害が確認された場合、自衛隊等へ応援要請

## 備蓄品および非常持ち出し品

**非常時備蓄品(例)** 災害復旧までの3日間~1週間を生活できるようにチェックしましょう。

- | 飲料水                                                                                                                                                                                                                                                              | 非常食品                                                                                                                                                                                                 | 燃料                                                                                                | その他                                                                                                                                                                                                            |
|------------------------------------------------------------------------------------------------------------------------------------------------------------------------------------------------------------------------------------------------------------------|------------------------------------------------------------------------------------------------------------------------------------------------------------------------------------------------------|---------------------------------------------------------------------------------------------------|----------------------------------------------------------------------------------------------------------------------------------------------------------------------------------------------------------------|
| <input type="checkbox"/> ペットボトルの水<br><input type="checkbox"/> 缶詰<br><input type="checkbox"/> 乾パン<br><input type="checkbox"/> 乾菓子<br><input type="checkbox"/> 乾パン<br><input type="checkbox"/> 乾菓子<br><input type="checkbox"/> 乾パン<br><input type="checkbox"/> 乾菓子 | <input type="checkbox"/> お米(アルファ化米など)<br><input type="checkbox"/> 缶詰<br><input type="checkbox"/> 乾パン<br><input type="checkbox"/> 乾菓子<br><input type="checkbox"/> 乾パン<br><input type="checkbox"/> 乾菓子 | <input type="checkbox"/> 卓上コンロ<br><input type="checkbox"/> ガスボンベ<br><input type="checkbox"/> 固形燃料 | <input type="checkbox"/> 生活用水(風呂・洗濯などに貯水)<br><input type="checkbox"/> 毛布・寝袋・洗面用具<br><input type="checkbox"/> ドライシャンプーなど<br><input type="checkbox"/> 調理器具(なべ・やかんなど)<br><input type="checkbox"/> パケツ・各種アウトドア用品など |

**非常時持出品(例)** 事前に準備できているか、チェックしましょう。

- | 携帯ラジオ                                                                | 救急医療品                                                                                                                                                                                                                      | 貴重品                                                                                                                                                                                                                                                                                        | 乳幼児のご家庭                                                                                                                                                                                                                                                      |
|----------------------------------------------------------------------|----------------------------------------------------------------------------------------------------------------------------------------------------------------------------------------------------------------------------|--------------------------------------------------------------------------------------------------------------------------------------------------------------------------------------------------------------------------------------------------------------------------------------------|--------------------------------------------------------------------------------------------------------------------------------------------------------------------------------------------------------------------------------------------------------------|
| <input type="checkbox"/> ラジオ<br><input type="checkbox"/> 電池(多めに用意)   | <input type="checkbox"/> 救急箱<br><input type="checkbox"/> 常備薬<br><input type="checkbox"/> きず薬<br><input type="checkbox"/> かんざし<br><input type="checkbox"/> 鎮痛剤                                                              | <input type="checkbox"/> 現金<br><input type="checkbox"/> 印鑑<br><input type="checkbox"/> 健康保険証                                                                                                                                                                                               | <input type="checkbox"/> 液体ミルク(又は粉ミルク+軟水や蒸留水)<br><input type="checkbox"/> 離乳食<br><input type="checkbox"/> 哺乳瓶<br><input type="checkbox"/> 紙おむつ<br><input type="checkbox"/> おしりふき<br><input type="checkbox"/> おもちゃ<br><input type="checkbox"/> おもちゃ(お気に入りのもの) |
| 非常食品等                                                                | 衛生用品                                                                                                                                                                                                                       | その他                                                                                                                                                                                                                                                                                        | 懐中電灯                                                                                                                                                                                                                                                         |
| <input type="checkbox"/> 非常用食品<br><input type="checkbox"/> ミネラルウォーター | <input type="checkbox"/> マスク<br><input type="checkbox"/> 消毒液(石けん等)<br><input type="checkbox"/> 体温計<br><input type="checkbox"/> 使い捨てのビニール手袋<br><input type="checkbox"/> ウエットティッシュ、ティッシュ<br><input type="checkbox"/> ペーパータオル | <input type="checkbox"/> 衣類(下着・上着など)<br><input type="checkbox"/> 生理用品<br><input type="checkbox"/> 缶詰<br><input type="checkbox"/> 紙コップ<br><input type="checkbox"/> カップ<br><input type="checkbox"/> ライター<br><input type="checkbox"/> ヘルメット<br><input type="checkbox"/> ラップフィルム(止血や食器にかがせて使う) | <input type="checkbox"/> 懐中電灯(できれば一人にひとつ)<br><input type="checkbox"/> 電池(多めに用意)                                                                                                                                                                              |

### ローリングストックについて

備蓄専用の保存食なども大切ですが、普段から少し多めに食料品や日用品を買って置き、使った分だけ新しく買い足していくことで、常に一定量の備蓄を自宅に確保しておくことをローリングストックと言います。日常生活の中に、非常備蓄を上手に組み込みましょう。

備える  
買い足す  
日常で使う

自分や家族がどう行動するのか、記入してみましょう!

目安	住民の皆さん	マイ・タイムライン
台風予報 進路上	<ul style="list-style-type: none"> <li>気象情報の確認を行う。</li> <li>災害への心構えを高める。</li> <li>防災マップを探す。</li> </ul>	
台風予報 4日 前	<ul style="list-style-type: none"> <li>気象情報の確認を行う。</li> <li>防災マップで避難の必要性を確認する。</li> <li>自宅の風雨対策を行う。</li> <li>避難が必要な場所にお住まいの方は避難の準備を行う。</li> </ul>	
台風接近	<ul style="list-style-type: none"> <li>【高齢者等避難の発令】</li> <li>避難行動要支援者は、避難を開始する。</li> <li>避難行動要支援者以外の方は、避難対策本部地区や避難所の開設情報を確認し、不安のある方はこのタイミングで自主的に避難を開始する。</li> <li>避難行動をする際は、隣近所への声掛け等も心掛ける。</li> </ul>	
台風接近	<ul style="list-style-type: none"> <li>【避難指示の発令】</li> <li>洪水や土砂災害等が予想される地域では避難を開始する。(夜間や豪雨などで立退き避難が危険な場合は、自宅やその時の建物内の安全な部屋に移動する。)</li> </ul>	
災害発生	<ul style="list-style-type: none"> <li>災害発生</li> <li>既に災害が発生している状況。ただちに命を守るための最善の行動をとる。</li> </ul>	

# 川崎町 支倉川ハザードマップ

## 凡例 (河川浸水に関わる)

支倉川流域に概ね1,000年に1度の確率で発生する大雨を想定しています。  
 想定雨量：支倉川流域の24時間の総雨量 734.2mm

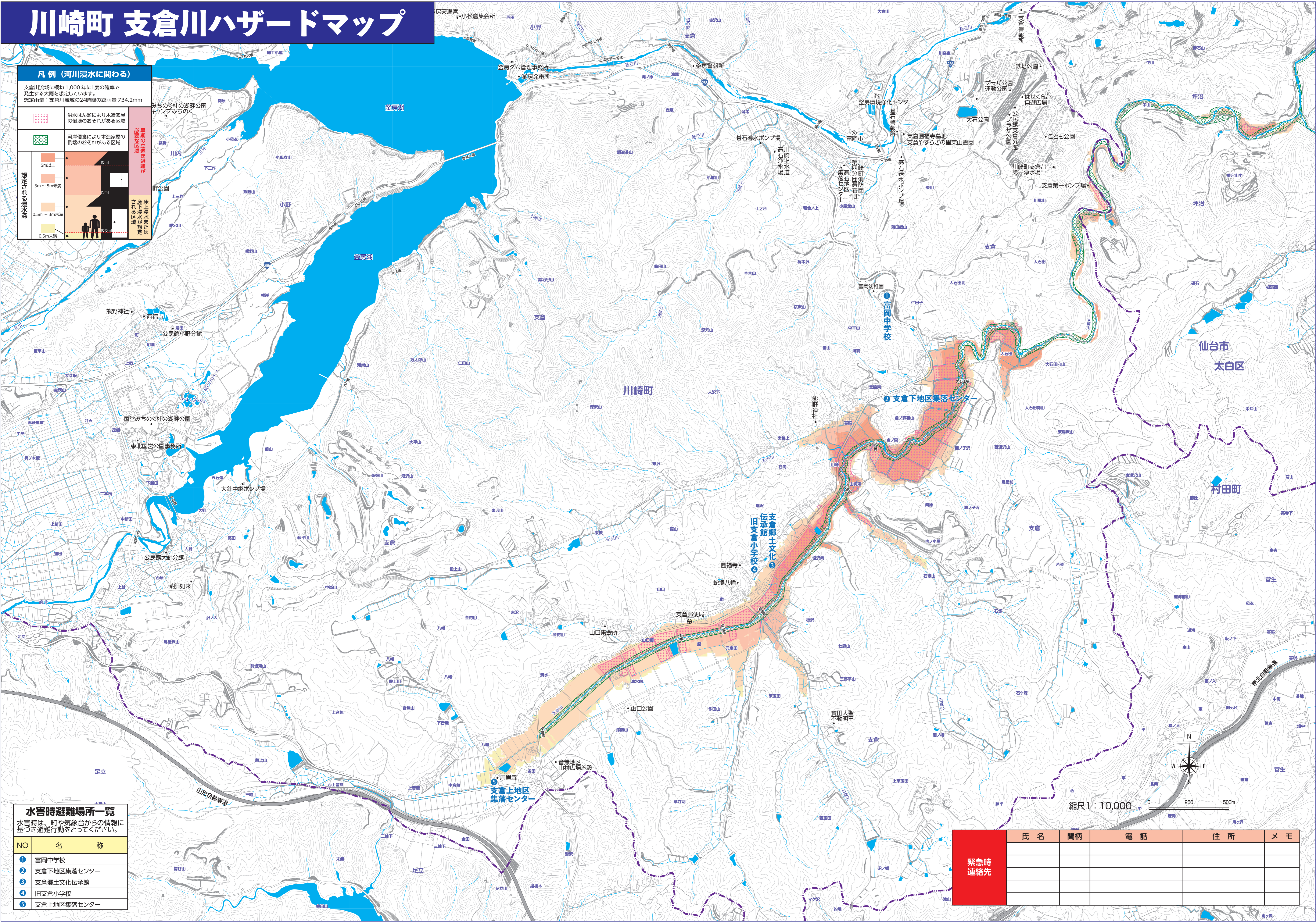
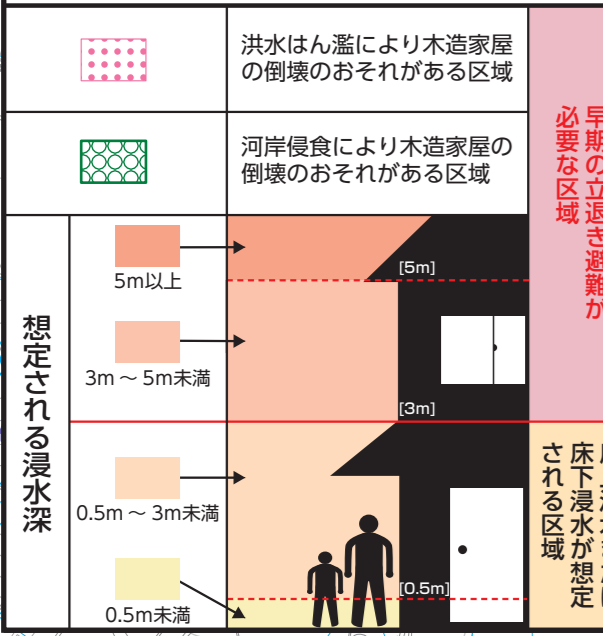

## 水害時避難場所一覧

水害時は、町や気象台からの情報に基づき避難行動をとってください。

NO	名称
①	富岡中学校
②	支倉下地区集落センター
③	支倉郷土文化伝承館
④	旧支倉小学校
⑤	支倉上地区集落センター

緊急時連絡先	氏名	間柄	電話	住所	メモ